paulo rios filho

A PELEJA

para barítono, baixo e piano

texto: "A Peleja de Cego Aderaldo com Zé Pretinho dos Tucuns"

Salvador, BA
Jul. de 2008

DECOUPAGEM
"A Peleja"

C:
Depois, trouxeram o negro assentado com a viola,

...

Ele tirou de um saco de chita
Toda enfeitada de fita, a viola...
Eu tirei a rabequinha

...

Um café e uma bolachinha magra;
"A roupa do cego é suja";
Um pobre caixão;
"Botem guardas lá na porta!"
Um pouco desconfiado;
"Cego feio, coruja, não fuja, sabão!"

...

O meu guia disse pra mim:
- O negro parece o Cão!
Tenha cuidado com ele...

...

Hum!
- Seu Zé
Sei que o senhor tem, sim senhor,
tem ciência...

P:
Sai daí, cego amarelo!

...

Eu te dou uma surra
De cipó de urtiga,

...

E te furo a barriga,
Mais tarde tu urra!
Pedindo socorro –
Meu Deus que fadiga,

...

C:
Se eu der uma tapa; é um dia

P:

Eu sangrei
O couro eu tirei
É um dado, é um dia
...

C:
É um dia

P:
Um dado

C:
Um dedo, um dado, um dia

P:
Um dia, um dado, um dedo

A Peleja

Paulo Rios Filho

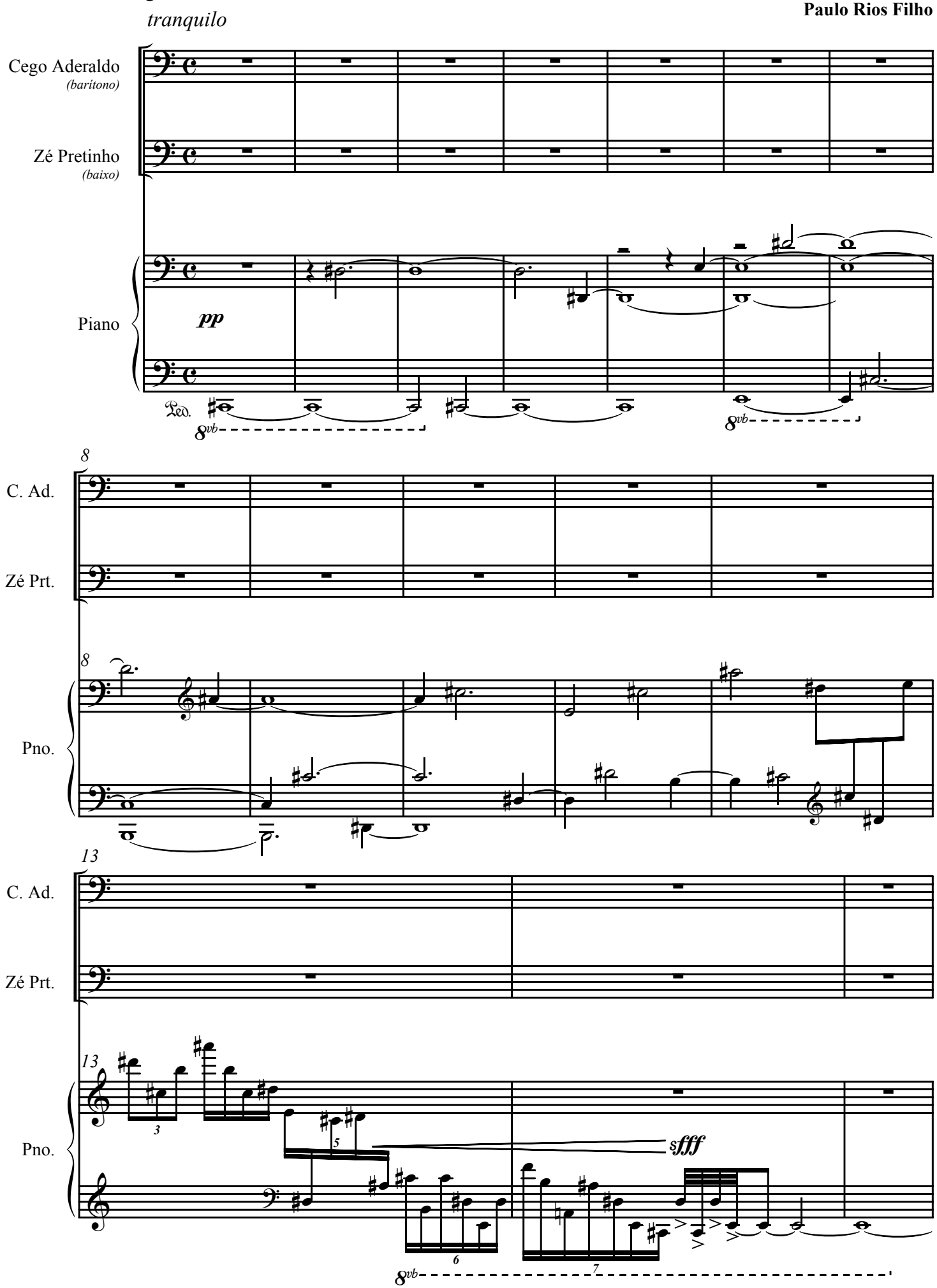

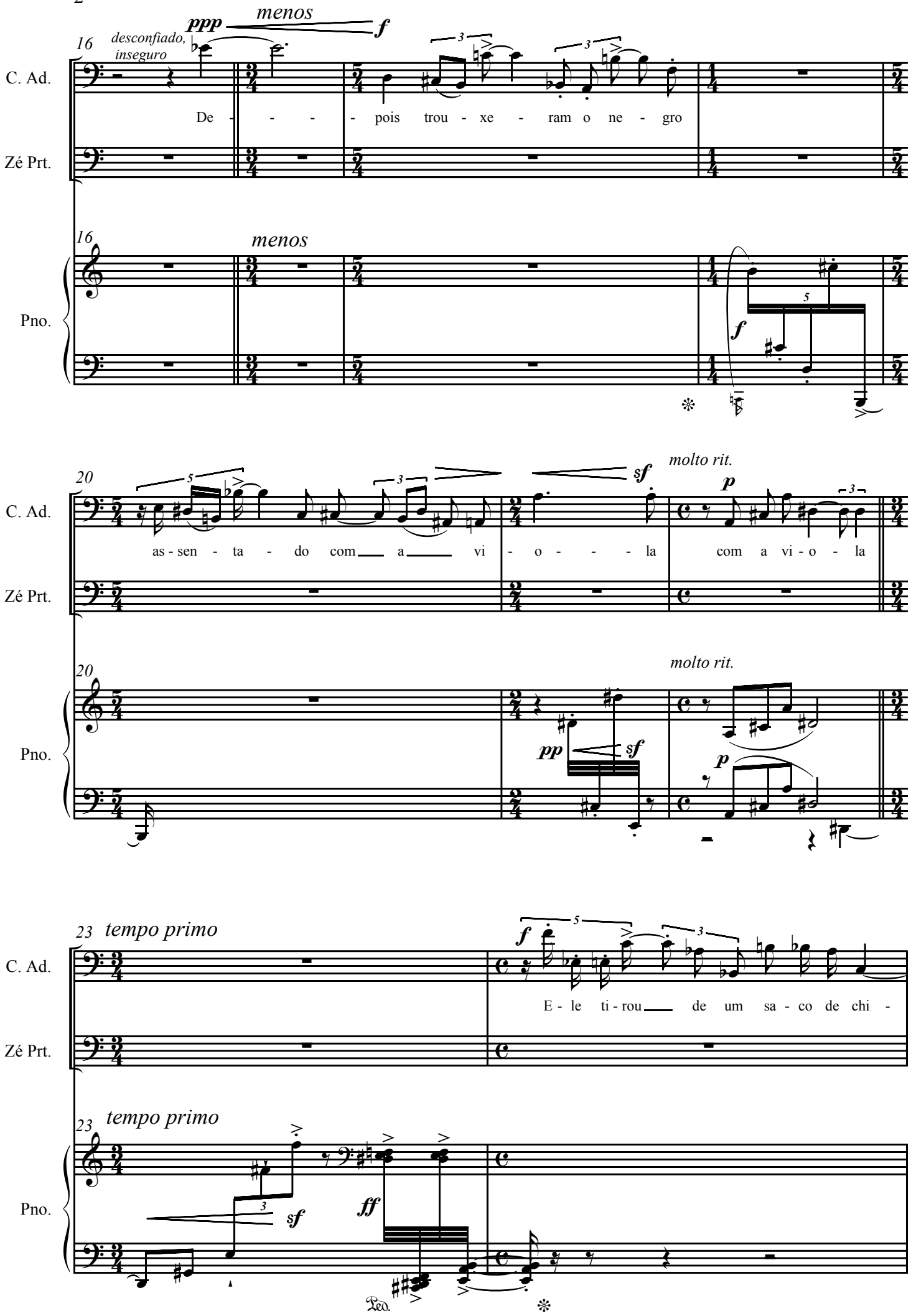
16
desconfiado, inseguro
ppp
menos
f
C. Ad.
De - - - - pois trou - xe - ram o ne - gro
Zé Prt.
Pno.
20
sf
molto rit.
p
as - sen - ta - do com a vi - o - - - la
com a vi - o - la
pp
23
tempo primo
ff
E - le ti - rou de um sa - co de chi -

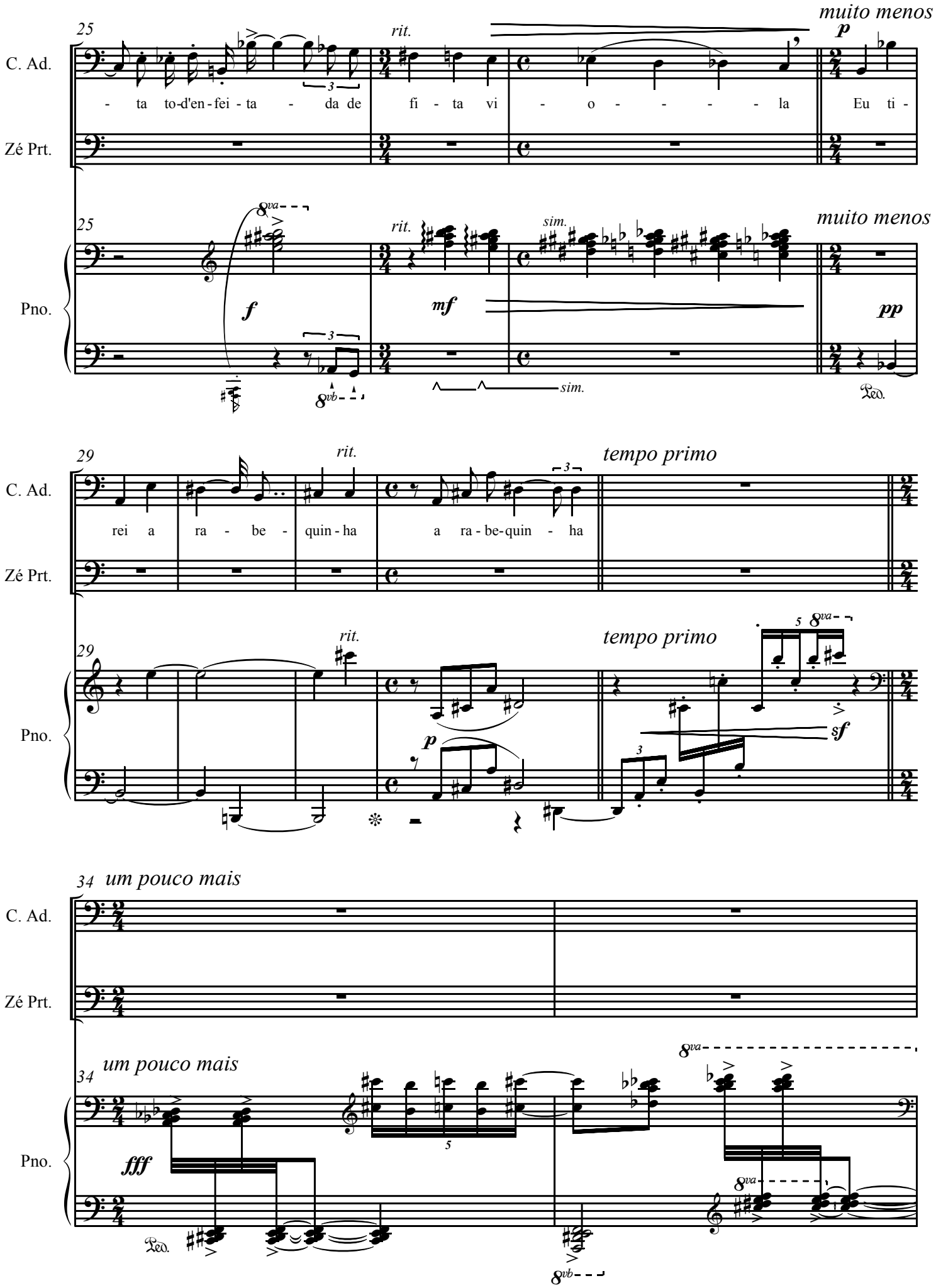
25
rit.
muito menos
C. Ad.
- ta to-d'en-fei - ta - da de fi - ta vi - o - - - - - la Eu ti -
Zé Prt.
Pno.
f
mf
sim.
pp
29
rit.
tempo primo
rei a ra - be - quin - ha a ra - be-quin - ha
p
sf
34
um pouco mais
fff

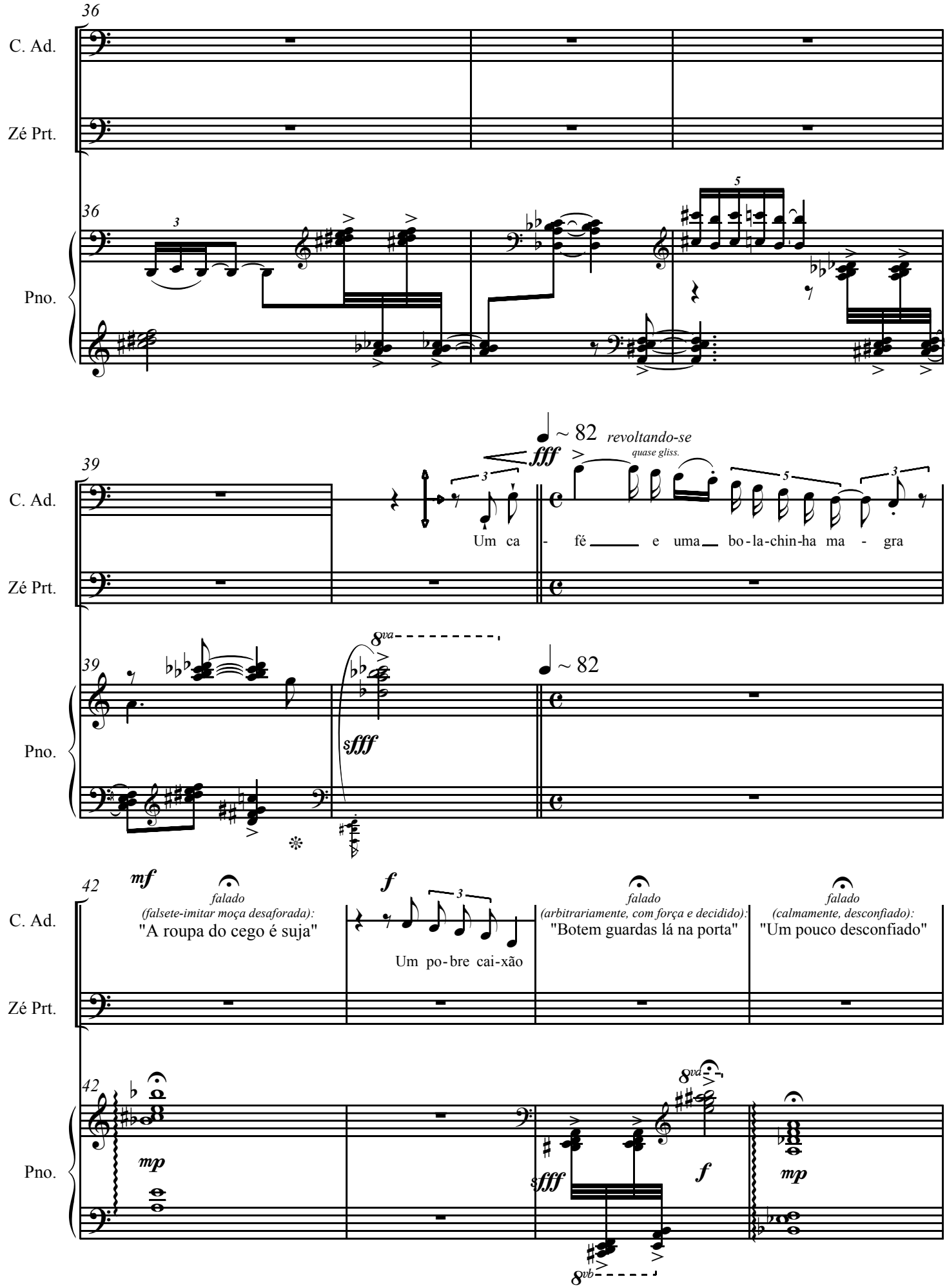
36
C. Ad.
Zé Prt.
Pno.
39
~ 82
fff
revoltando-se
quase gliss.
Um ca - fé e uma bo-la-chin-ha ma - gra
8va
sfff
42
mf
falado
(falsete-imitar moça desaforada):
"A roupa do cego é suja"
f
Um po-bre cai-xão
(arbitrariamente, com força e decidido):
"Botem guardas lá na porta"
(calmamente, desconfiado):
"Um pouco desconfiado"
mp
8vb

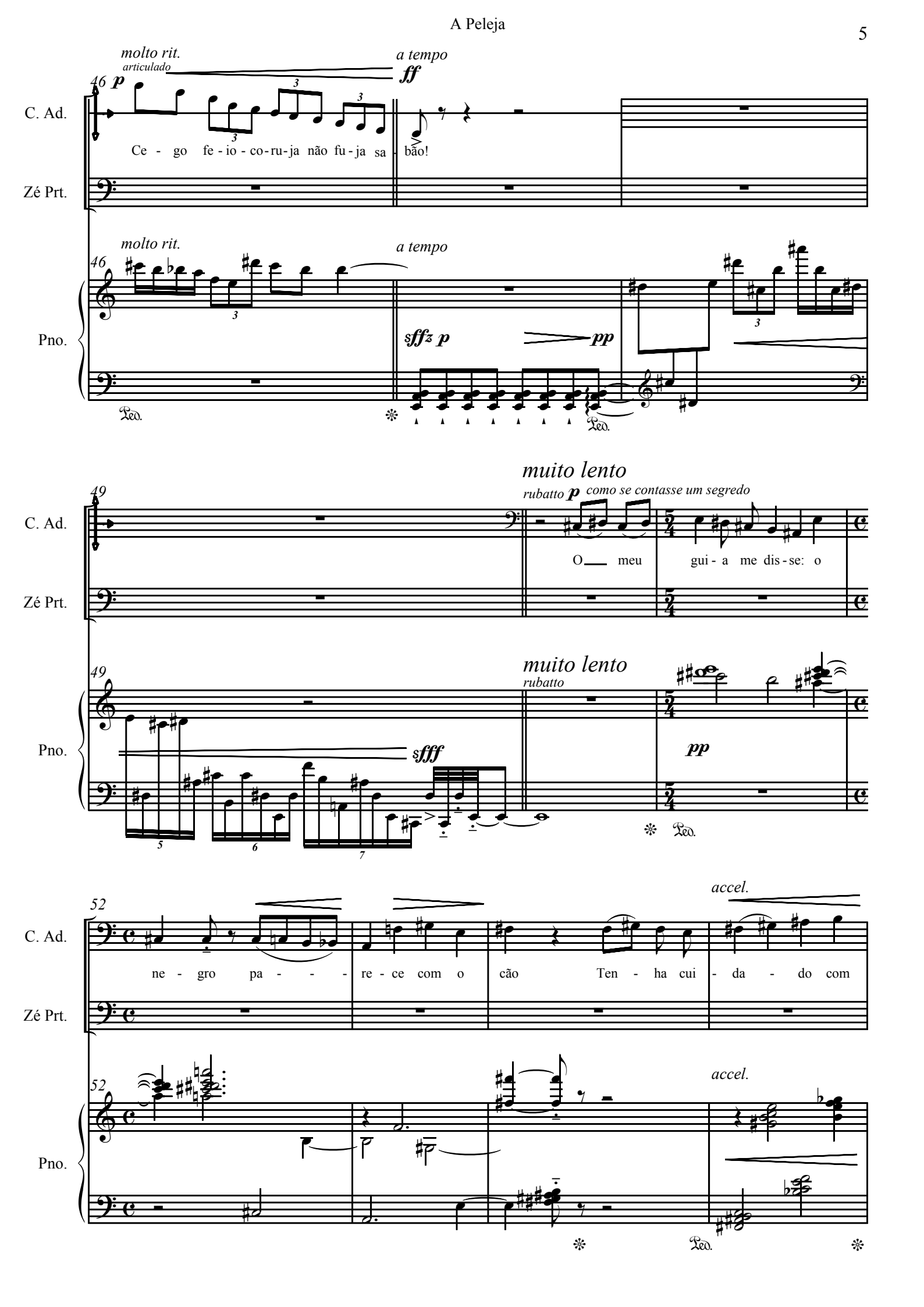
molto rit.
articulado
a tempo
46
p
ff
C. Ad.
Ce - go fe - io - co - ru - ja não fu - ja sa - bão!
Zé Prt.
molto rit.
a tempo
46
Pno.
sffz p
pp
muito lento
rubatto p
como se contasse um segredo
49
C. Ad.
O meu gui - a me dis - se: o
Zé Prt.
muito lento
rubatto
49
Pno.
sfff
pp
accel.
52
C. Ad.
ne - gro pa - - - re - ce com o cão Ten - ha cui - da - do com
Zé Prt.
accel.
52
Pno.

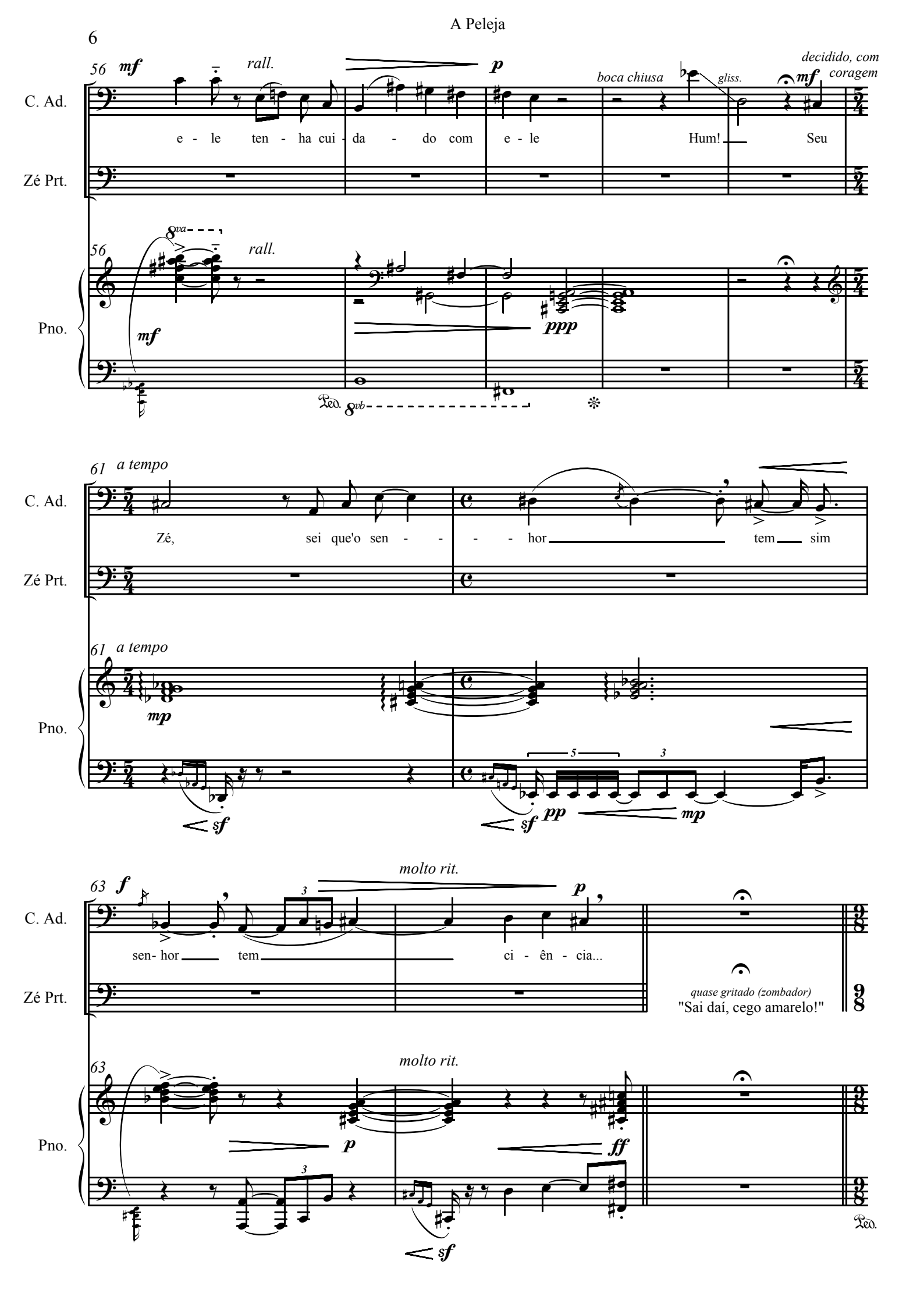
56
mf
rall.
p
boca chiusa
gliss.
decidido, com coragem
mf
C. Ad.
e - le ten - ha cui - da - do com e - le
Hum!
Seu
Zé Prt.
56
8va
rall.
mf
ppp
Pno.
Ped.
8vb
61
a tempo
C. Ad.
Zé,
sei que'o sen - - - - hor
tem
sim
Zé Prt.
61
a tempo
mp
sf
5
3
sf
pp
mp
Pno.
63
f
molto rit.
p
C. Ad.
sen- hor
tem
ci - ên - cia...
Zé Prt.
quase gritado (zombador)
"Sai daí, cego amarelo!"
63
molto rit.
p
ff
Pno.
sf
Ped.

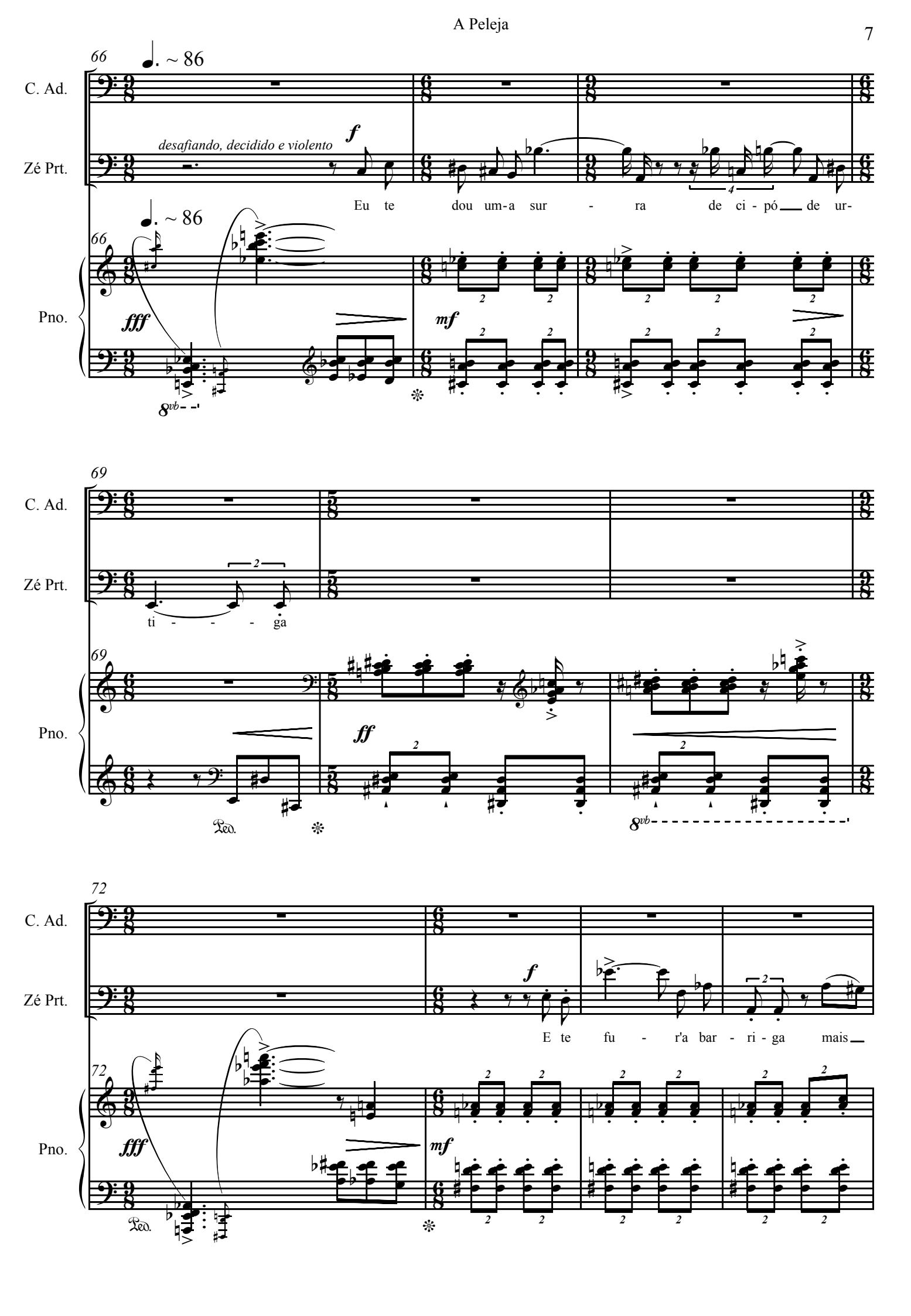
66
C. Ad.
Zé Prt.
Pno.
~ 86
desafiando, decidido e violento
f
Eu te dou um-a sur - ra de ci - pó de ur-
fff
mf
8vb
69
ti - - - ga
ff
Ped.
8vb
72
E te fu - r'a bar - ri - ga mais

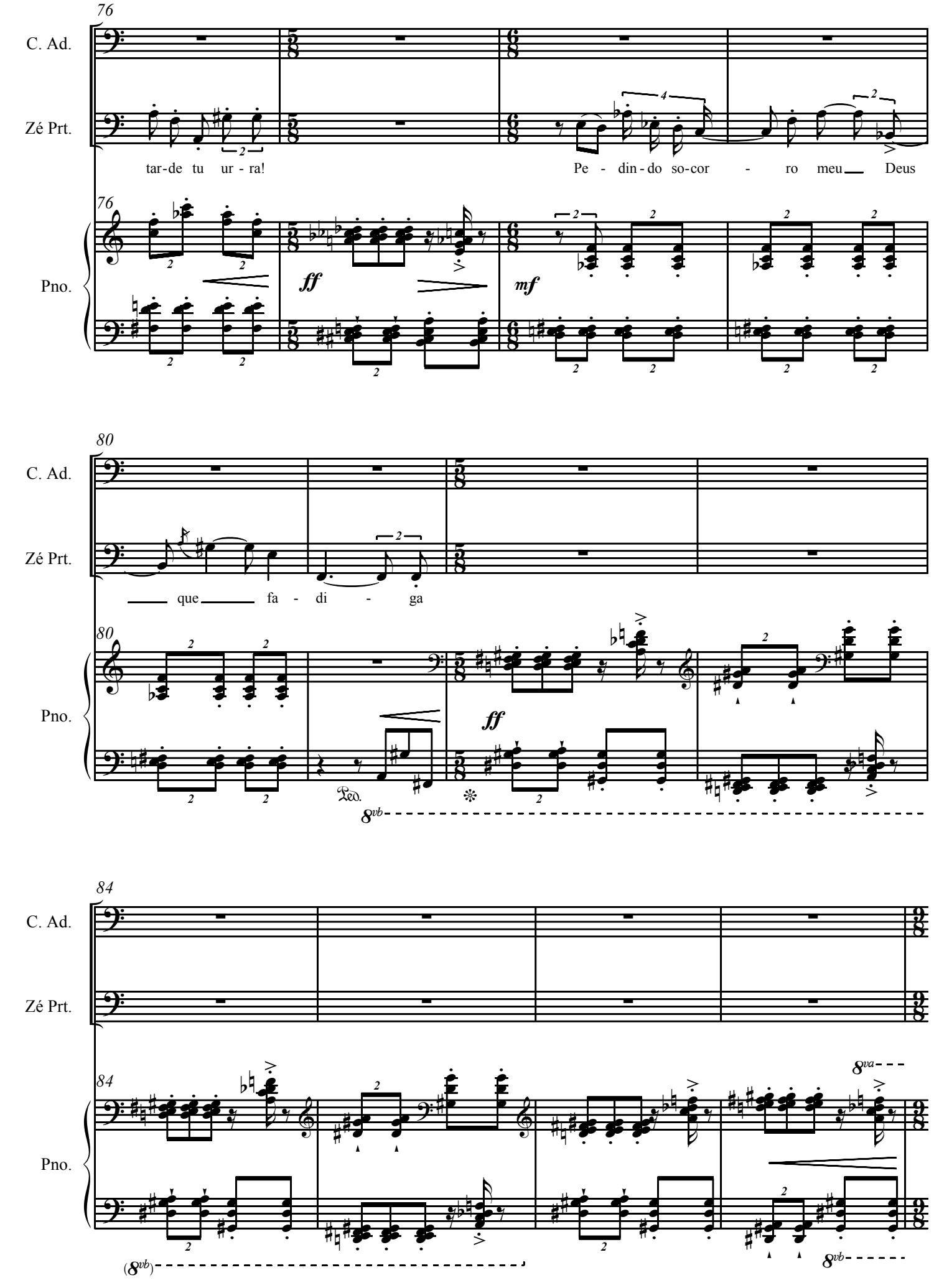
76
C. Ad.
Zé Prt.
tar-de tu ur - ra!
Pe - din - do so-cor - ro meu Deus
Pno.
ff
mf
80
que fa - di - ga
ff
8vb
84
8va
(8vb)
8vb

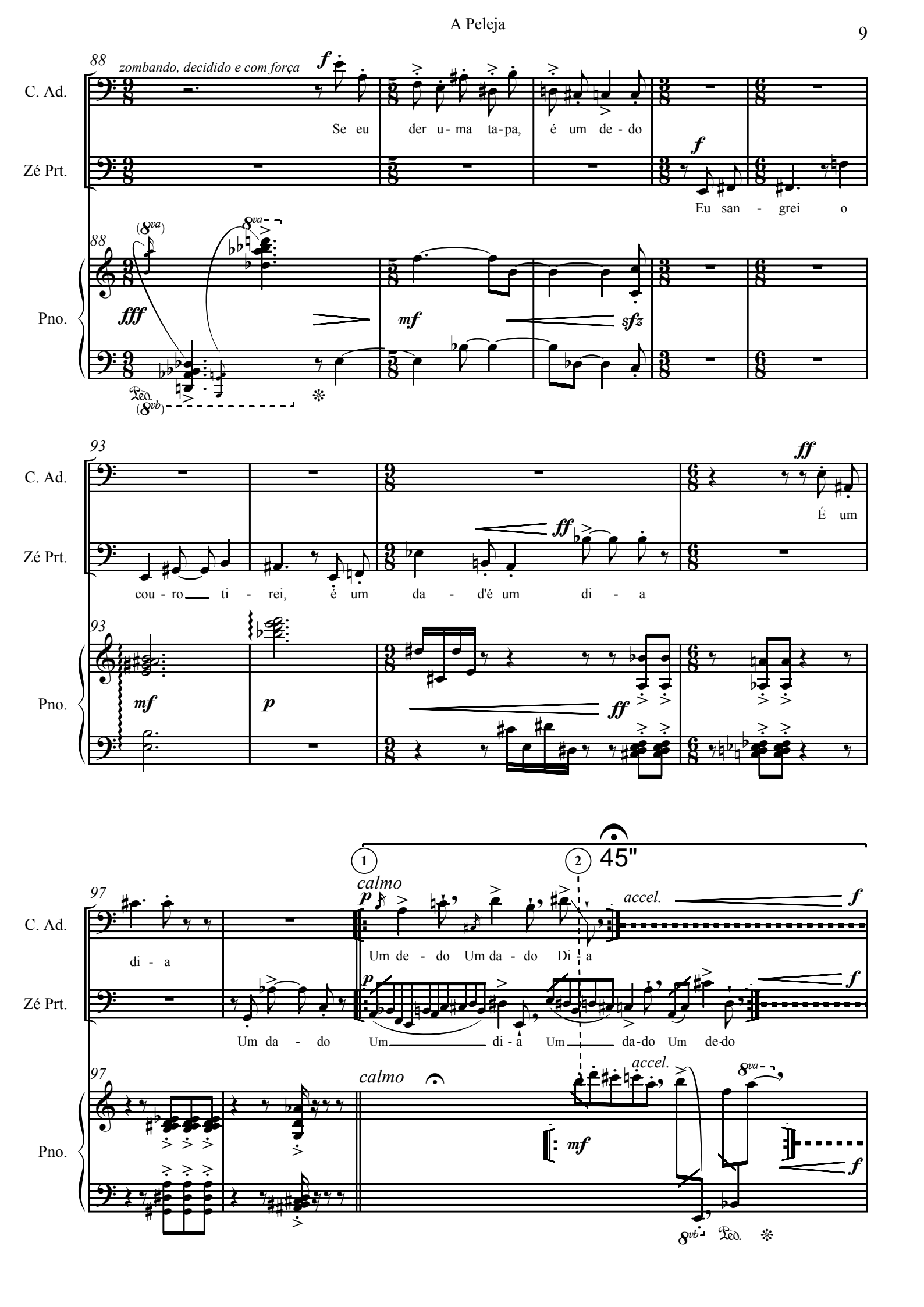
88
zombando, decidido e com força
C. Ad.
Se eu der u-ma ta-pa, é um de-do
Zé Prt.
Eu san - grei o
Pno.
93
C. Ad.
É um
Zé Prt.
cou-ro ti - rei, é um da - d'é um di - a
Pno.
97
C. Ad.
di - a
Um de - do Um da - do Di - a
Zé Prt.
Um da - do Um di - a Um da-do Um de-do
Pno.
calmo
accel.
45"

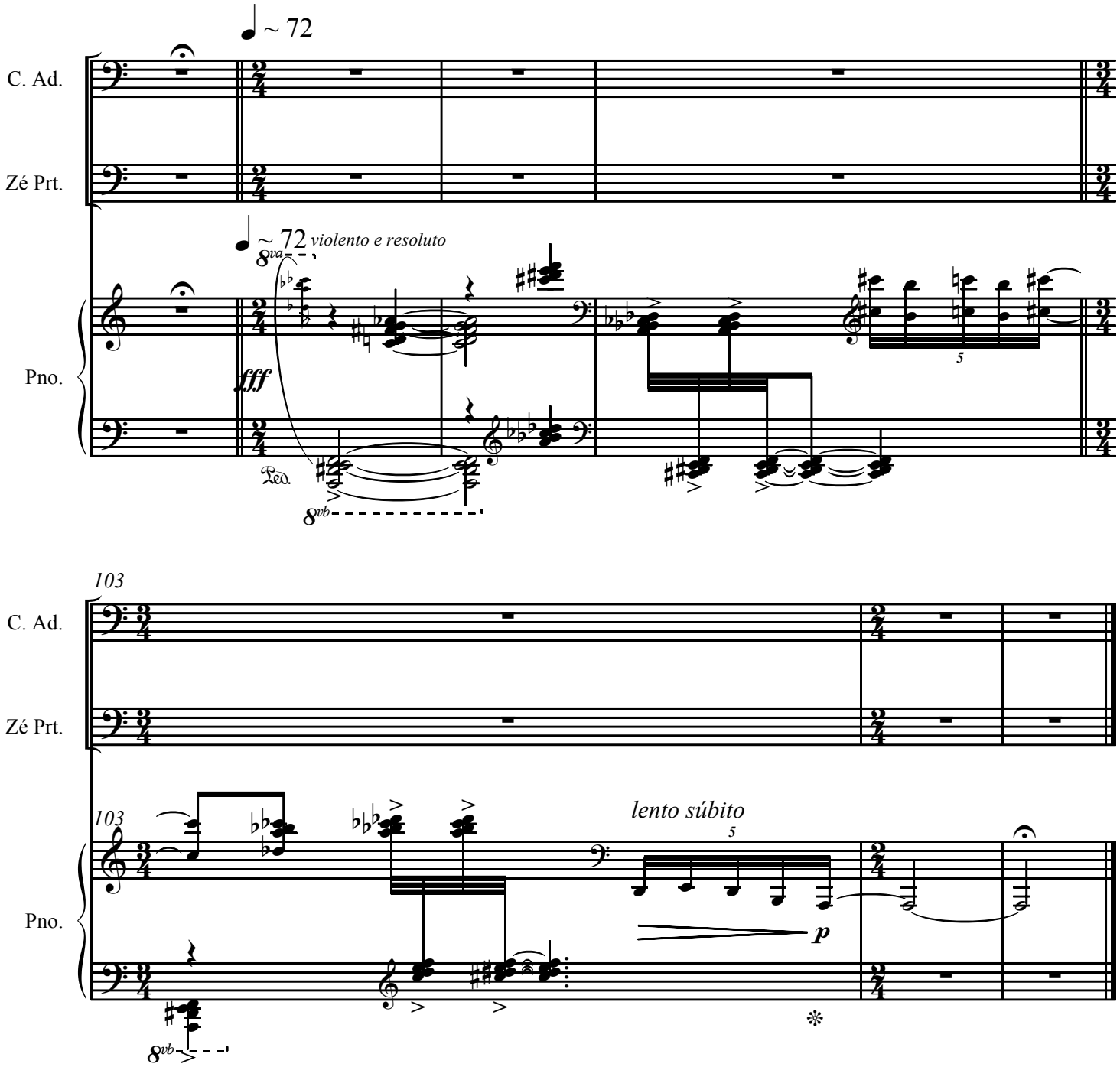
~ 72
C. Ad.
Zé Prt.
~ 72 violento e resoluto
8va
fff
Pno.
Ped.
8vb
5
103
C. Ad.
Zé Prt.
103
lento súbito
5
p
Pno.
8vb

Paulo Rios Filho

pauloriosfilho@gmail.com
http://myspace.com/priosfilho
+55 71 3237-8675
+55 71 8837-2262
Salvador, BA, Brasil